

# SEMANA DEL CLIMA DE AMERICA LATINA Y EL CARIBE

CAFÉ DE  
COSTA RICA

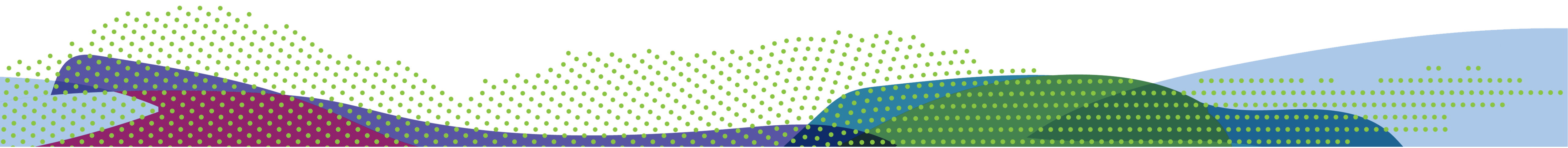

# INSTITUCIONALIDAD Y RADIOGRAFIA DE LA ACTIVIDAD CAFETALERA NACIONAL



1933, (Instituto de Defensa del Café)



**280**  
Firmas Beneficiadoras



LEY DE LA REPUBLICA Nº 2762  
(ÚNICA EN EL MUNDO)  
ICAFE promueve un  
modelo único.



**76**  
Firmas Exportadoras



**84 133 ha**



**65**  
Firmas Tostadoras



**41 339**  
Productores

**Icafe**  
Instituto del Café de Costa Rica

# NAMA CAFÉ DE COSTA RICA

CAFÉ DE  
COSTA RICA

 **Icafe**  
Instituto del Café de Costa Rica

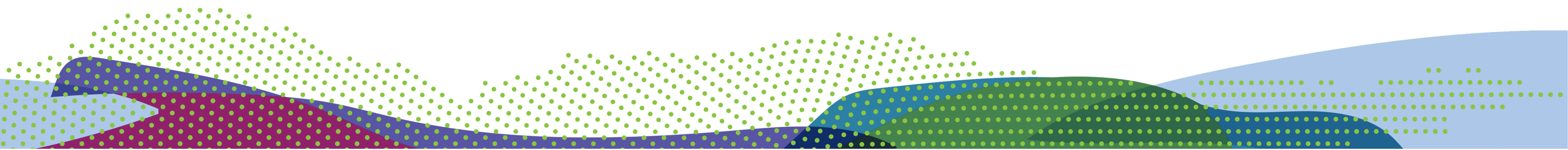

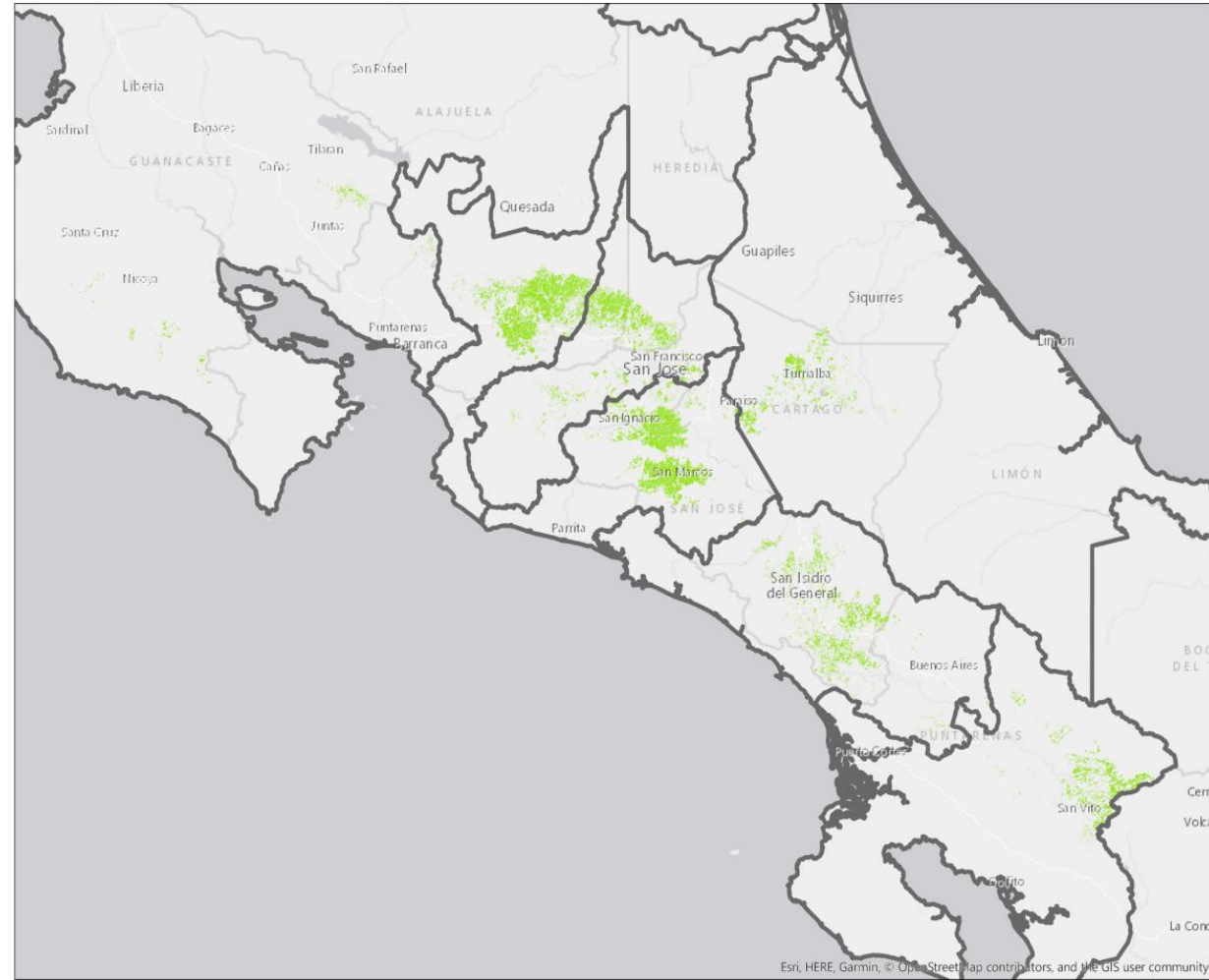

Cambio de aptitud del cultivo de café en Costa Rica

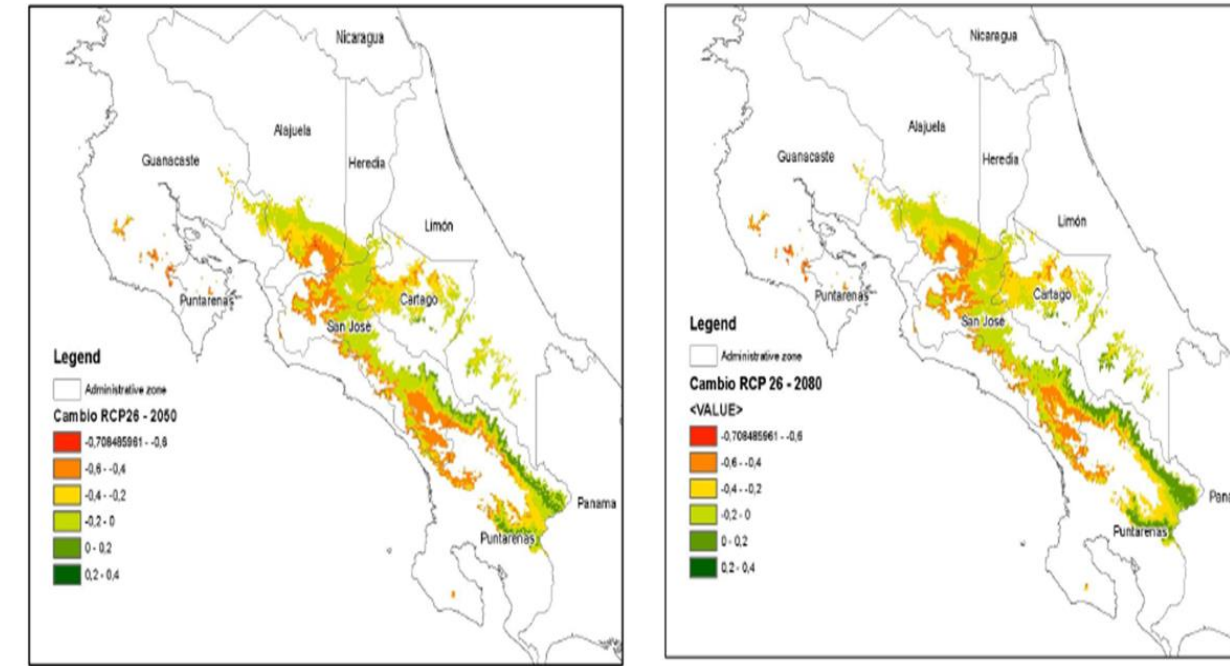

**CAFÉ DE COSTA RICA**

**Icafe**  
 Instituto del Café de Costa Rica

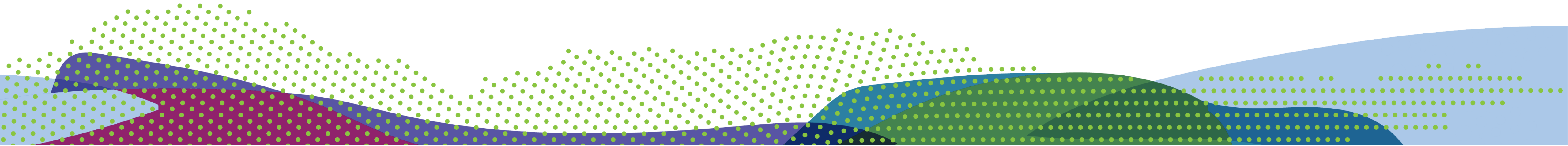

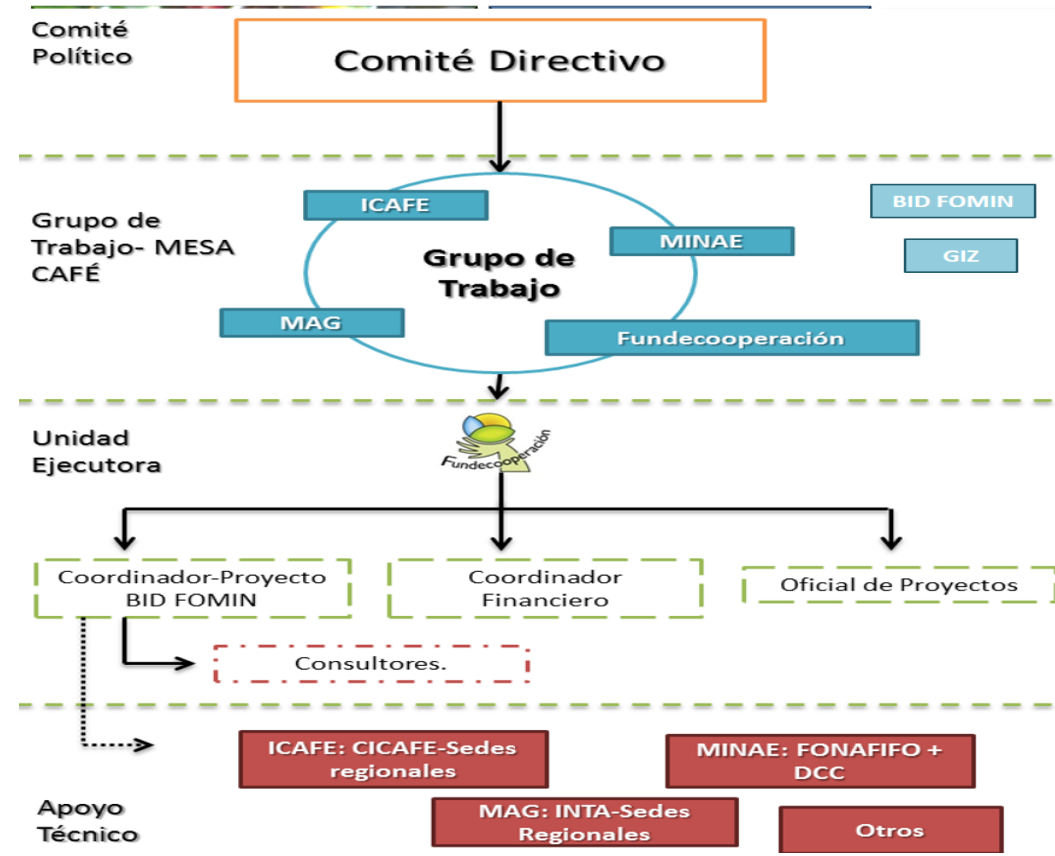

## Apoyo requerido

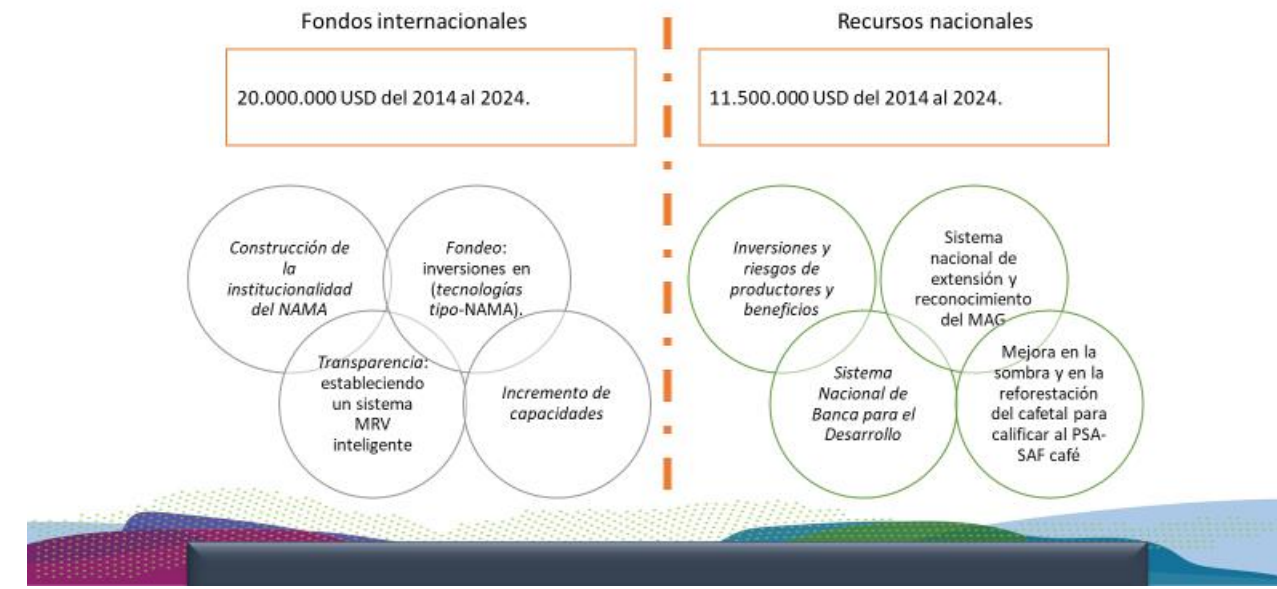

## Pilotos del Proyecto



## Metodología

• Análisis:



## Sistemas de tratamiento de Aguas Residuales



## Sistemas de tratamiento de residuos sólidos de pulpa de café



# CAFÉ DE COSTA RICA

# Icafe

Instituto del Café de Costa Rica



## Principales Indicadores Avance NSP

- Componente A (Fincas): 6000 productores, 25 000 hectáreas capacitados e implementando al menos 2 BPAs en sus fincas.
- Componente B (Beneficios): 50 Beneficios participando, implementación de al menos 2 medidas
- Componente C (MRV): Sistema de MRV revisado y ejecutándose
- Componente D (Promoción): Al menos 8 eventos de promoción por año y 10 beneficios comercializando café bajo en emisiones
- Componente E (Financiamiento): Lanzamiento de la línea de crédito y mecanismo de incentivo para fomento de cambio de tecnología en los beneficios

**CAFÉ DE  
COSTA RICA**

**Icafe**  
Instituto del Café de Costa Rica



**MUCHAS GRACIAS**

**IN. AGR. VICTOR JULIO VARGAS GAMBOA. MBA  
COORDINADOR DEPARTAMENTO PRODUCCION  
SOSTENIBLE  
CICAFE-ICAFE  
[vvargas@icafe.cr](mailto:vvargas@icafe.cr).  
506-83318484.**

**CAFÉ DE  
COSTA RICA**

**oo Icafe**  
Instituto del Café de Costa Rica

