

Desafíos en la Región Metropolitana de Santiago
Hacia una desarrollo regional sostenible

Session II:

South-South and Triangular Cooperation among non-state actors at the subnational and urban level in the Latin American and Caribbean region.

Michel Carles

ARQUITECTO

Unidad de Resiliencia

Gobierno Regional Metropolitano de Santiago

*2018 Latin American & Caribbean Climate Week Workshop on South-South and Technological Cooperation for Climate Action and Sustainable Development
Montevideo 20 August*

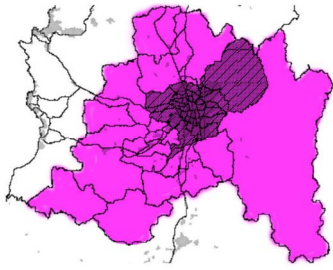

SANTIAGO EN CIFRAS

7.300.000
habitantes.

984 km²
extensión de Santiago.

18%
pobreza en la región.

41%
de la población total de Chile vive en Santiago.

52
comunas que integran la RMS.

61.5%
de la población migrante vive en la RMS.

97%
de la población vive en zonas urbanas.

77
años es la expectativa de vida para hombres en Santiago.

83.1
años es la expectativa de vida para mujeres en Santiago.

3%
de la población vive en zonas rurales.

5.205.795
empleos directos.

45%
del PIB de Chile se genera en la RMS.





ESTRATEGIA DE RESILIENCIA

Desarrollo Estrategia De Resiliencia: INTEGRACIÓN BIBLIOGRÁFICA

a. DOCUMENTOS REGIONALES EXISTENTES



b. PLANES, PROGRAMAS Y POLÍTICAS NACIONALES



d. ODS OBJETIVOS DE DESARROLLO SOSTENIBLE



c. BENCHMARK ESTRATEGIAS OTROS PAÍSES RED 100RC



DESARROLLO DE LA ESTRATEGIA DE RESILIENCIA



INTEGRACIÓN BIBLIOGRÁFICA: Vinculación Estrategia Regional De Desarrollo.

| ESTRATEGIA REGIONAL DE DESARROLLO | | ESTRATEGIA DE RESILIENCIA | |
|-----------------------------------|---|--|-----------------------------|
| MARCO CONCEPTUAL | “...El desarrollo humano es mucho más que el crecimiento o caída de los ingresos de una Nación. Busca garantizar el ambiente necesario para que las personas y los grupos humanos puedan desarrollar sus potencialidades y así llevar una vida creativa y productiva conforme con sus necesidades e intereses. Esta forma de ver el desarrollo se centra en ampliar las opciones que tienen las personas para llevar la vida que valoran, es decir, en aumentar el conjunto de cosas que las personas pueden ser y hacer en sus vidas. Así el desarrollo es mucho más que el crecimiento económico, este es solo un medio –uno de los más importantes– para expandir las opciones de la gente...” (PNUD, 1990). | | MARCO CONCEPTUAL |
| CONTEXTO INTENCIONAL | Objetivos de Desarrollo del Milenio-ODM (vigentes hasta 2014) | Objetivos de Desarrollo Sostenible -ODS (vigentes desde 2015) <i>Objetivo 11: Lograr que las ciudades y los asentamientos humanos sean inclusivos, seguros, resilientes y sostenibles .</i> | CONTEXTO INTENCIONAL |
| ALCANCE INSTRUMENTO | Rector, establece orientaciones generales y fija los ámbitos de desarrollo que deben ser abordados. | Operativo, sistematiza la planificación regional (subnacional y sectorial) siguiendo los lineamientos de la Estrategia Regional de Desarrollo. | ALCANCE INSTRUMENTO |
| DIAGNÓSTICO | Segregación, Inseguridad, Inequidad, Insustentabilidad, Desempeño económico, Discriminación. | Segregación , fragmentación, inequidad, derecho a la ciudad, inseguridad, baja sustentabilidad, desarrollo económico, gobernanza | DIAGNÓSTICO |
| LINEAMIENTOS ESTRATÉGICOS | Santiago – Región integrada e inclusiva | Movilidad-Santiago Conectado | PILARES |
| | Santiago – Región equitativa y de oportunidades | Equidad- Santiago Inclusivo | |
| | Santiago – Región limpia y sustentable | Medio Ambiente-Santiago Sustentable | |
| | Santiago – Región innovadora y competitiva | Desarrollo Económico- Santiago Global e Innovador | |
| | Santiago – Región segura (humana: ciudadana y civil) | Seguridad-Santiago Seguro Gestión de Riesgo-Santiago Preparado | |
| MARCO INSTITUCIONAL | La descentralización del Estado emerge también como un atributo vinculado al buen gobierno, a la incorporación de los actores locales en las dinámicas públicas y privadas de interés local y al mejoramiento y conexión progresiva entre el quehacer estatal y la ciudadanía. | El fortalecimiento del poder de decisión regional y local, así como la orientación hacia el desarrollo territorial, pueden mejorar la eficiencia en la asignación de recursos, la calidad de la formulación e implementación de políticas y la legitimidad de la toma de decisiones colectivas, acercándose a quienes habitan el territorio. | GOBERNANZA |

ESTRUCTURA GENERAL PROPUESTA

SANTIAGO HUMANO & RESILIENTE

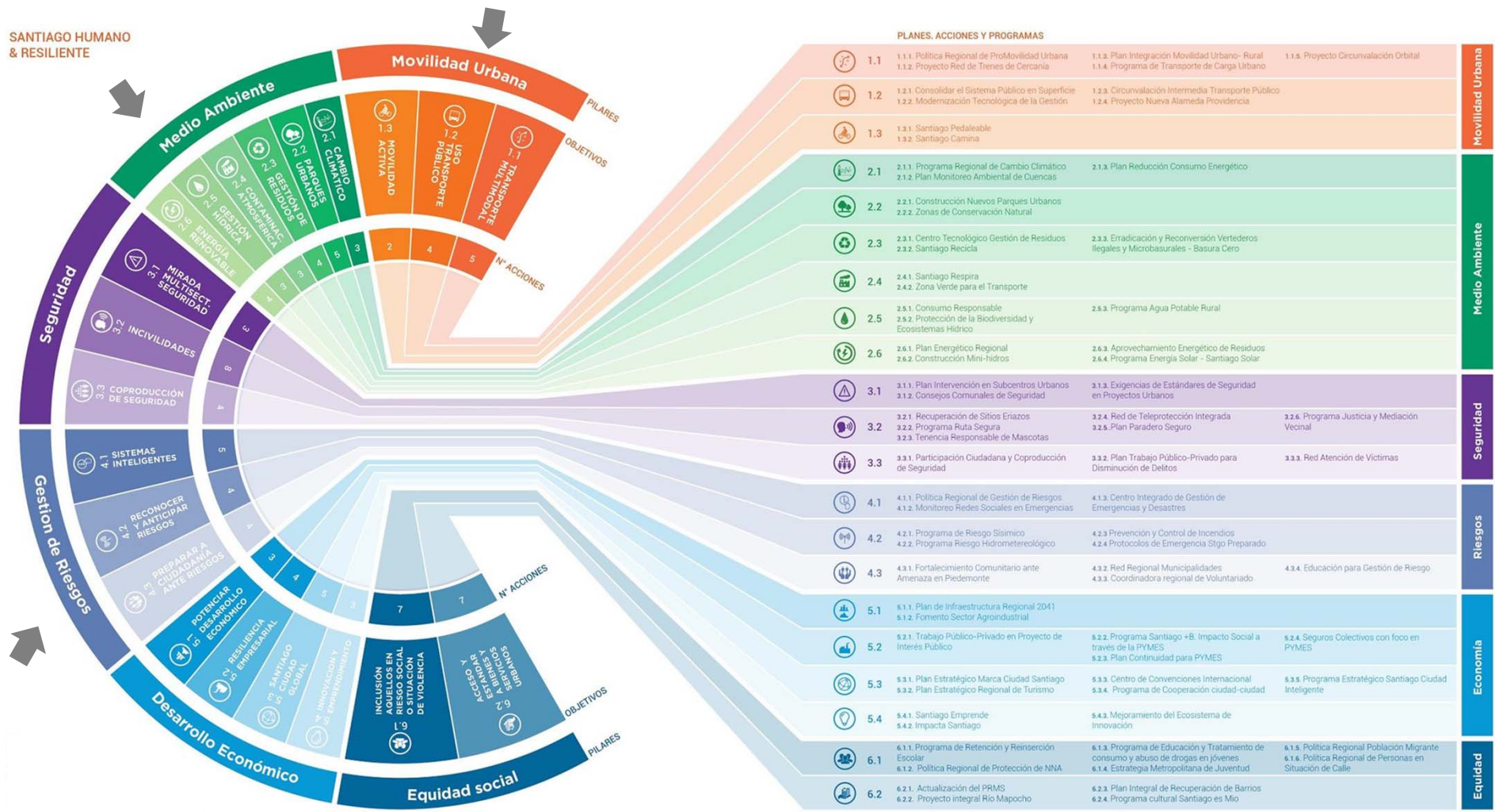

6 Lineamientos Estratégicos
21 objetivos
79 planes y programas
236 acciones

DESAFÍO: ELABORACIÓN DE INDICADORES DE LÍNEA DE BASE Y MONITOREO DE LA ESTRATEGIA EN EL TERRITORIO.



GRACIAS

*2018 Latin American & Caribbean Climate Week Workshop on South-South and Technological Cooperation for Climate Action and Sustainable Development
Montevideo 20 August*



TEC

