

# Mainstreaming the gender approach for climate action and capacity building in postgraduate programs

Andrea Carrión  
FLACSO Ecuador



# Pedagogical approach



# Gender inequalities

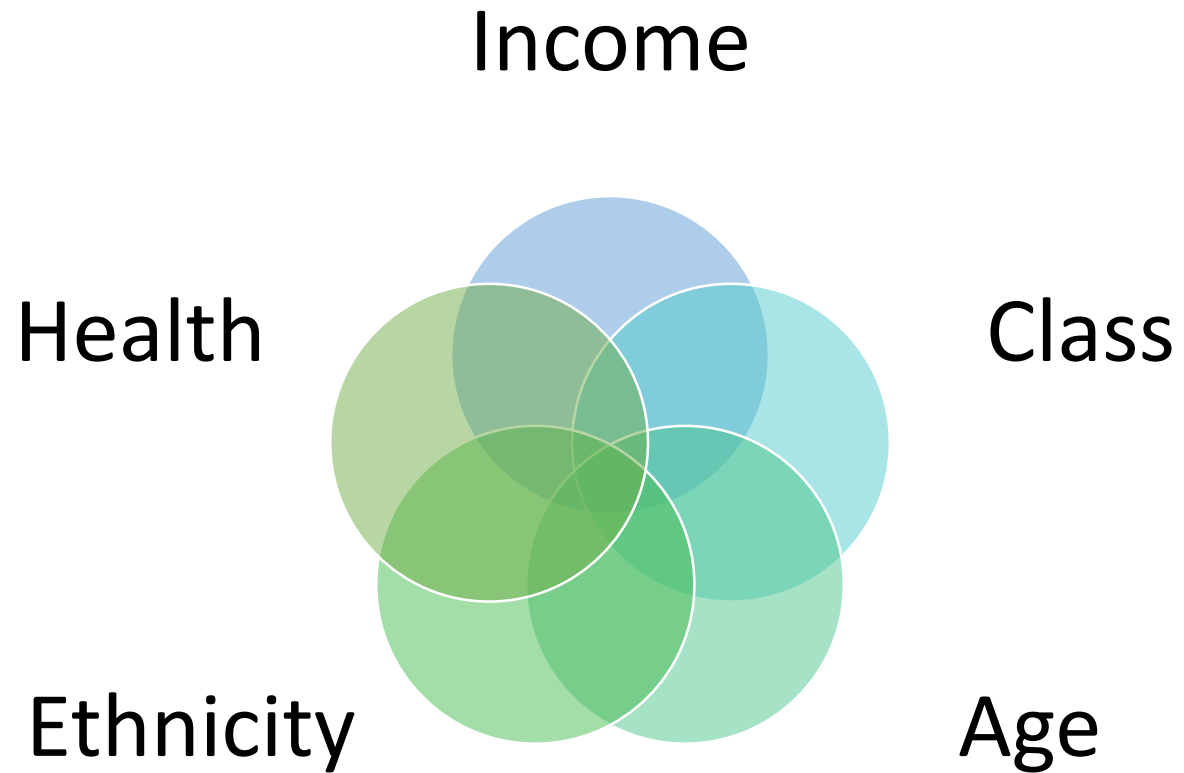



# Transformational leadership

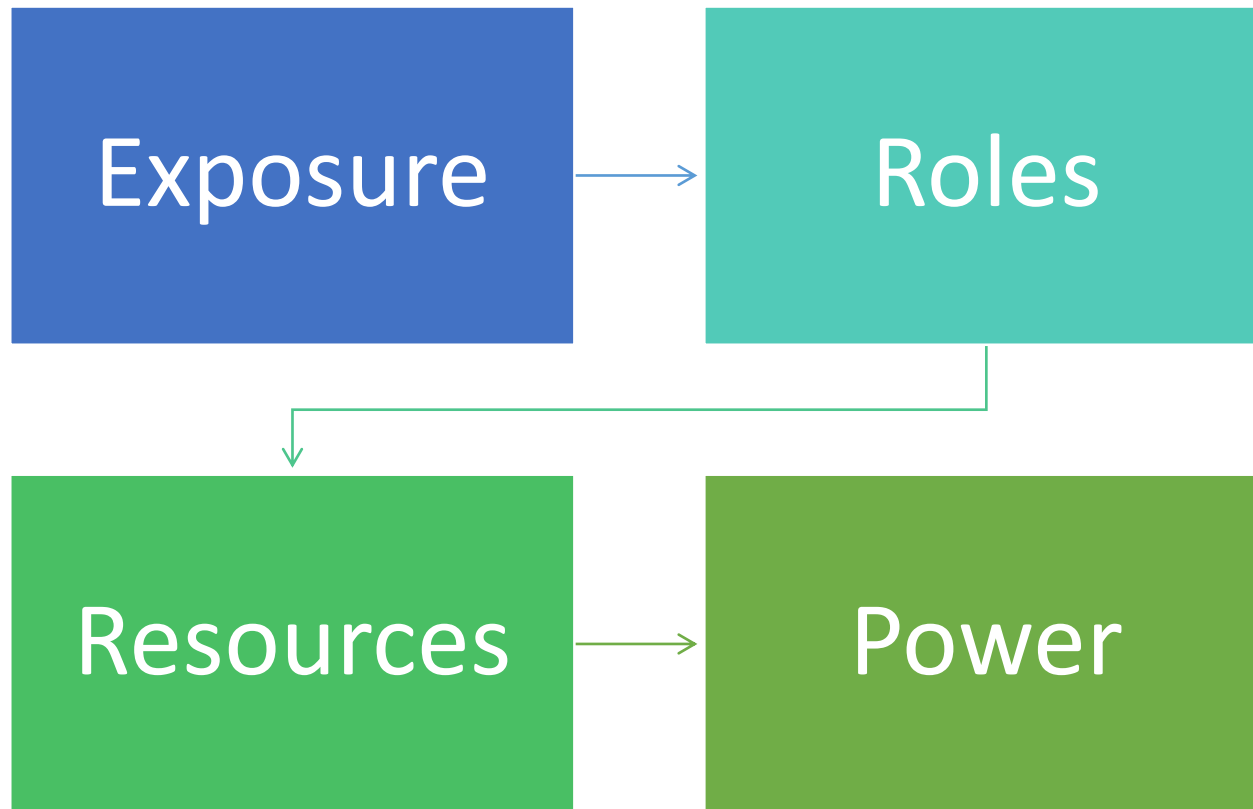

# Affirmative actions

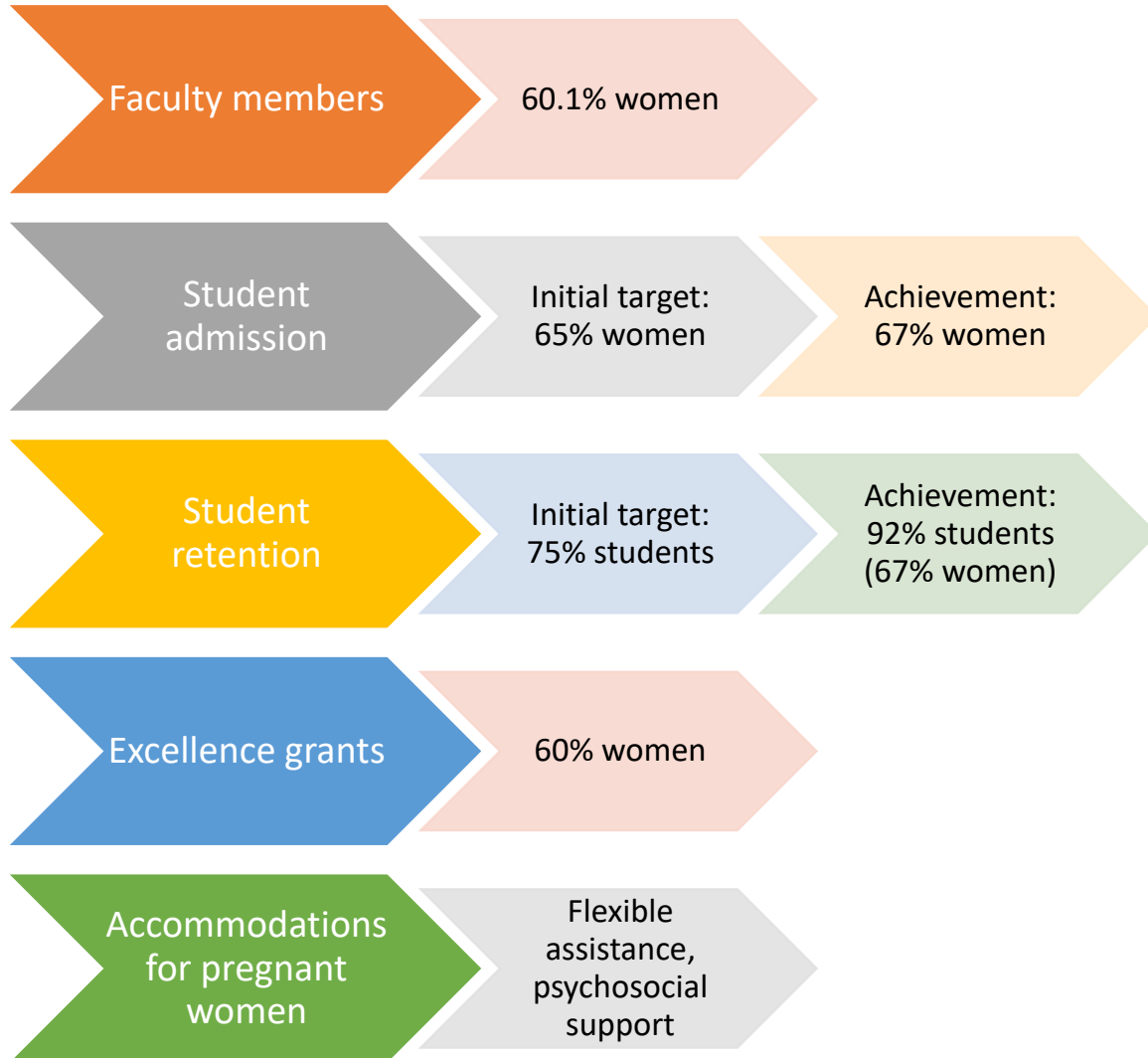

## Enrolled students:

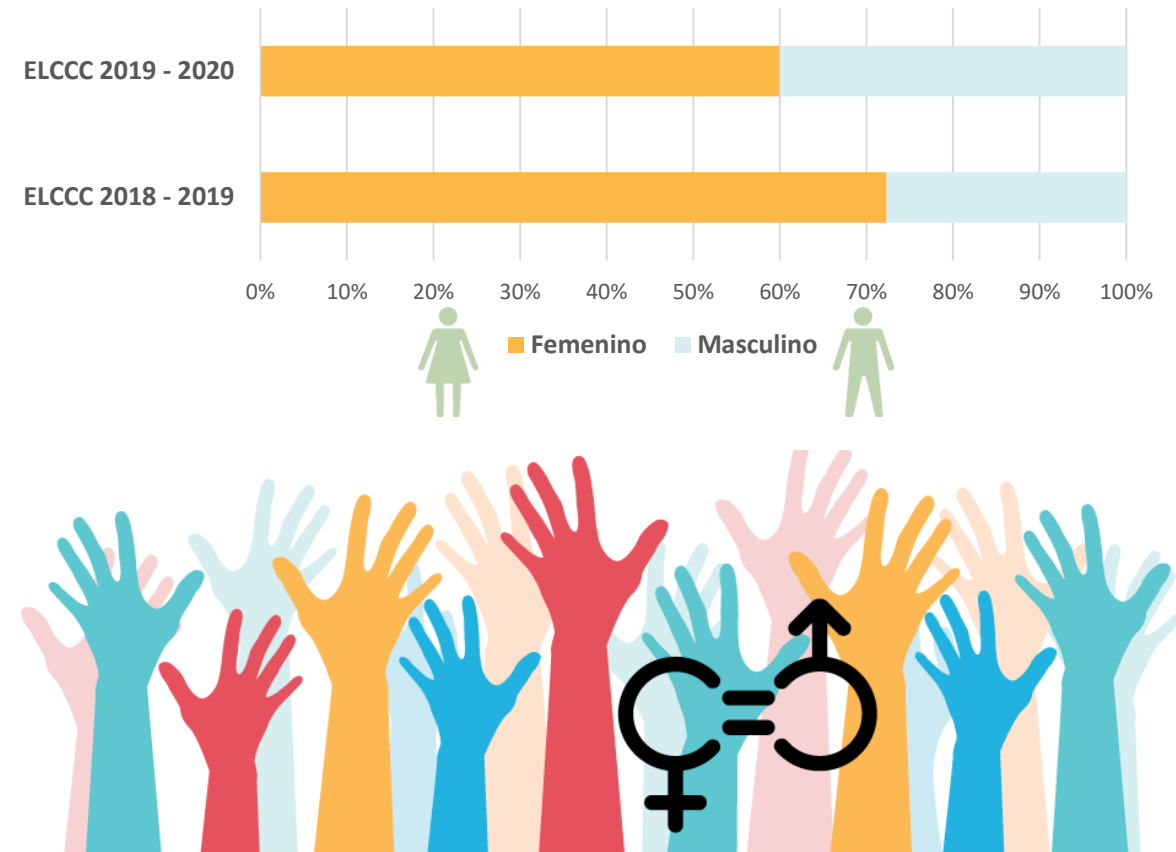

# Multi-territorial / generational

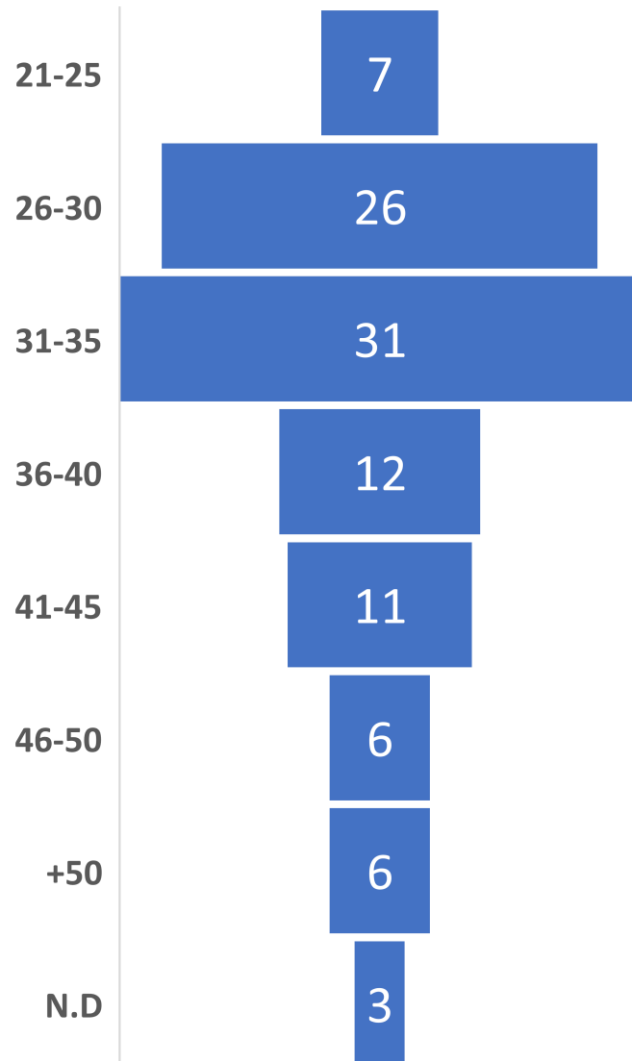



# Gender mainstreaming

- Admission profile
- Meso curriculum planning
- Learning competencies
- Teaching strategies
- Educational tools
- Case studies and examples
- Communicational messages
- Thematic priorities for research
- Selected bibliography

Liderazgo, Cambio Climático  
y Ciudades

2018 - 2019

ESPECIALIZACIÓN PROFESIONAL



Modalidad:  
en línea

## EN BICI ES MEJOR

Desarrollo de habilidades con la bicicleta aplicadas en el D-9 de la ciudad de Portoviejo

**PAIS:** Ecuador **AFR:** D-9 Centro **Provincia:** Manabí **Población:** 28.132 **Ciudad:** Portoviejo **Densidad:** 113 hab/km

### FORTALECIMIENTO DEL USO DE BICICLETA EN DISTANCIAS CORTAS

#### OBJETIVO

Empoderar a la mujer de barrios de inseguridad y transporte no motorizado en el Distrito 9, ubicada en el centro de la ciudad de Portoviejo, para promover y fortalecer la bicicleta en recorridos y viajes seguros.

#### Justificación

- La movilidad en el D-9 puede ser rápida y segura.
- Las cortas distancias de la ciudad recorren en bicicleta.
- Menos de la población vive en un caso de violencia.

#### Problemática

Muchas de la población tiene acceso deficiente al transporte público.



#### Actores

COMUNIDAD, MOVIMIENTO JUVENIL FEMENINO YMA, CLUB DE CICLISTAS, ESCUELA "LA VEGGIE", RECURSOS PP, ASISTENTE SOCIAL DEL D-9, ASISTENTE SOCIAL DEL D-9.



Con el apoyo de la Fundación Equatoria.

#### Método de trabajo

Capacitación-desarrollo.

#### Actividades

- Capacitación con la bicicleta.
- Se fortalece la movilidad.
- Capacitación.



#### Resultados

- El fortalecimiento de la bicicleta en la ciudad es una alternativa viable.
- El uso masivo de la bicicleta aporta a la adaptación al cambio climático.
- Los espacios públicos urbanos, como la Plaza de la Libertad y la Plaza de la Unidad, se han convertido en espacios de encuentro y recreación.
- Se han fortalecido los espacios de encuentro y recreación en la ciudad.



#### CONCLUSIONES



En el parque La Rotonda hay 1.200 metros de ciclovía debidamente señalizada.



El Centro Histórico regenerado tiene 125 metros de ciclovía en 11 manzanas.



Existen espacios para el uso de la bicicleta, sin embargo se necesita más.

## ACCIONES LOCALES PARA HACER FRENTE AL CAMBIO CLIMÁTICO Y A LOS DESIERTOS ALIMENTARIOS



### PROYECTO:

El proyecto se llevó a cabo en Ecuador, donde se creó la ONG Urban Harvest STL. Esta ONG tiene como misión construir comunidades alrededor de sistemas alimentarios locales, inclusivos y resilientes. El proyecto de vinculación con la comunidad se centró en el eje de sostenibilidad, resiliencia y resiliencia urbana y tuvo como objetivo el crear un manual de uso de la "Veggie Bible".

### ALCANCE:

La "Veggie Bible" es un manual que se creó para productores con conocimientos dentro de un sistema de agricultura urbana que incluye todos los niveles comunitarios y los actores. El proyecto aporta a la sostenibilidad, resiliencia y resiliencia urbana, mediante la producción local y orgánica de alimentos en los barrios más afectados por la inseguridad alimentaria en Ecuador.



### PROPÓSITO:



Urban Harvest, al ser una organización sin fines de lucro, depende en gran parte de voluntarios y socios. El objetivo del proyecto fue el diseño de un manual de uso de la Veggie Bible, en el que se detallaron los protocolos de uso. Acreditando los temas de desarrollo de la agricultura urbana y la resiliencia comunitaria.

### METODOLOGÍA:

Se creó una metodología participativa que prioriza el vínculo a diferentes actores en el diseño del manual. Para el desarrollo del manual se creó un primer borrador, que fue compartido con los miembros de la organización y voluntarios, y se solicitó comentarios. Además, se realizó un ejercicio de validación participativa con un grupo de voluntarios y miembros del Comité de Proyectos Especiales del Directorio de Jóvenes Profesionales de UNSTL.



AMAYA CARRASCO TORRONTQUE  
QUITO-ECUADOR

## PROYECTO: MÁS ÁRBOLES, MENOS CAMBIO CLIMÁTICO

### ¿DE QUÉ SE TRATA?

Buscar el empoderamiento de la Iglesia Católica en acciones climáticas dentro del Distrito Metropolitano de Quito (DMQ) a través de la coordinación y organización de una plantación urbana como acción de mitigación y adaptación al cambio climático.

### EVENTOS REALIZADOS

Capacitación: "Árboles, Cambio Climático e Iglesia"

Plantación Urbana UIO "Planta la Fe"



### RESULTADOS

- El sector religioso lidera la organización de los 3 eventos para reducir la cantidad de CO2 en el DMQ.
- Se plantaron 100 árboles durante por la Empresa Pública Metropolitana de Movilidad y Obras Públicas (EPMOP).



### ¿QUIÉNES PARTICIPARON?

- Movimiento Católica Mundial por el Clima
- FLACSO ECUADOR
- Programa Ambiental de la Parroquia Católica de San Francisco de Asís
- Programa Ambiental de la Parroquia Católica de San Francisco de Asís
- Secretaría del Ambiente del DMQ
- EPMOP
- Comité de Gestión de Quito
- Comité de Gestión de Quito
- Comité de Gestión de Quito

### PRINCIPALES LOGROS



ARTICULACIÓN DE ACTORES: ACADEMIA - IGLESIA - SECTOR PÚBLICO

Movimiento Católica Mundial por el Clima

ANA BELÉN ORTEGA - QUITO, ECUADOR

## ÁREAS PROTEGIDAS Y CC EN EL DMQ

TALLERES DE CAPACITACIÓN



### Problema?

Los jóvenes no tienen conocimiento sobre la existencia de las Áreas Protegidas del DMQ y su aporte en términos de servicios ecosistémicos y Cambio Climático.

### ¿QUÉ BUSCAMOS?



EMPODERAMIENTO



LIDERAZGO



MÓDULO BPA

### PROCESO



\* Inclusión de esta materia en el programa de BPA y de la Secretaría de Ambiente del DMQ



# Academic outreach & applied research



To what extent does gender-based violence impact the equitable participation of women leaders in territorial governance and the ecosystem's conservation of Lomas de Amancaes (Rímac district, Lima)?



What is the progress in integrating a gender perspective into urban climate change policies in Ecuador in the last decade?



What is the relationship between ancestral knowledge about climate change among Kichwa adults and their ability to adapt to food security and sovereignty?



<https://flacso.edu.ec/cambioclimatico/>



IDRC | CRDI

Canada



LIDERAZGO  
CAMBIO CLIMÁTICO  
Y CIUDADES